

ŘEZ D - D, 1:100

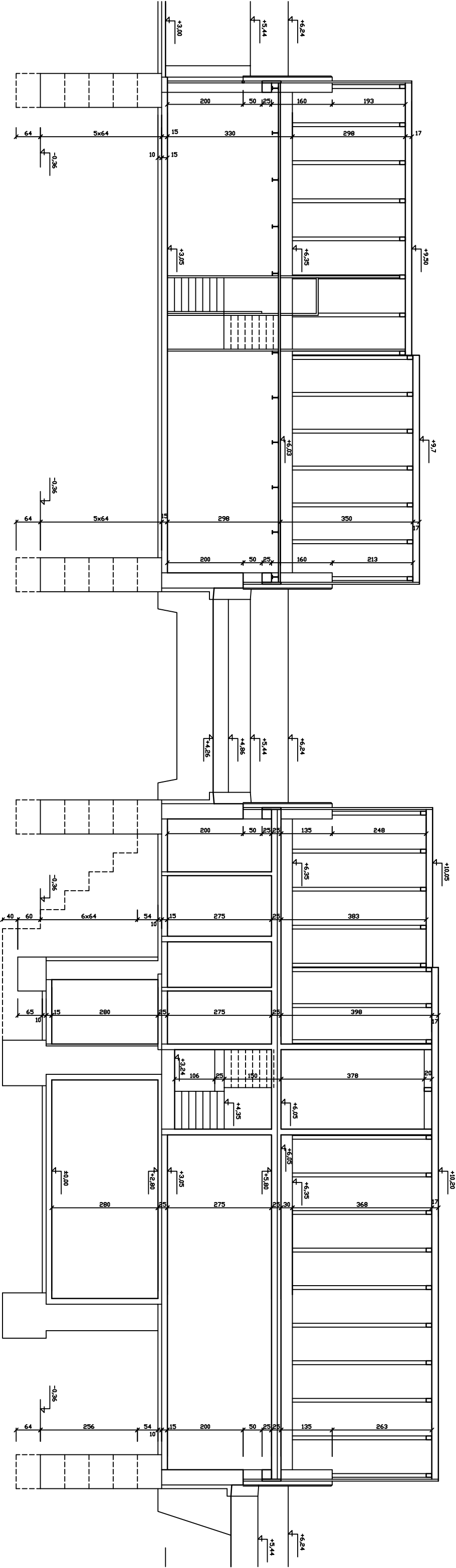

Vedoucí projektant		ATELIER A3	
Zodp. projektant		Ing. J. Polášek	
Výpracoval		Úvoz 74, 602 00 Brno	
Ing. arch. R. Chehábí, Ing. E. Malásková, J. Novotný		Tel.: 05.42218150	
Investor JAMU Brno, Beethovenova 2, 662 15 Brno		Formát	
Stavba		2 A4	
JAMU BRNO - STUDIO MARTA		Datum	
BAYEROVA 5 - PASPORT OBJEKTU		06/2001	
Výkres		Účel	
ŘEZ D - D		PASPORT	
		Měřítko	
		1:100	
		08	